



La suite logicielle pour la sécurité

Main courante électronique
Plans de sécurité
Rondes
Registre informatisé



Depuis de nombreuses années, Cara développe des solutions logicielles destinées aux métiers de la sécurité, de la sûreté et des services techniques.

Nous avons fait un choix fondamental à nos yeux : nos bureaux sont localisés en France, d'où nous assurons en interne tous nos développements, ainsi que nos services d'assistance, de conseils de paramétrage et de formation.

L'objectif est multiple : maîtriser la technique, garantir un service après-vente efficace, être réactif.

Le service client étant primordial, nous assurons également toutes les prestations sur mesure, les formations et l'assistance téléphonique. Plus qu'une simple « hotline », nous le considérons comme un vrai outil d'accompagnement de nos clients au quotidien.

A travers cette plaquette, vous découvrirez l'ensemble de notre offre. Nous tenons d'ores et déjà à remercier les nombreux clients qui nous ont déjà fait confiance et espérons susciter votre intérêt pour nos produits.

Les produits décrits dans les pages qui suivent sont disponibles en achat de licence ou en mode hébergé (SaaS)

Ils répondent chacun à un besoin précis et sont utilisables de façon autonome indépendamment les uns des autres.

De fortes interactions sont bien entendu possibles entre eux :

- Les rondiers sont compatibles Agess et Caronde.
- Une ronde de sûreté Caronde peut remonter des anomalies techniques à Agess
- Agess et Caronde savent remonter automatiquement des rapports dans Gemcel
- Agess est couplé à PlanNet et réciproquement, pour une optimisation maximale



www.cara.fr



Commercial : 01 55 85 08 78

Hotline : 01 55 85 08 73



contact@cara.fr



Le registre de sécurité



Les plans de sécurité



La main courante électronique



La gestion de rondes



Le registre de sécurité

Implantation sur plans



Fiche de l'élément

Code
 ↻

Type

Localisation 📍

Dates

Vérification	25/01/2022	+
Fabrication	01/01/2017	+
Contrôle interne		+

Tableau de bord, alertes, traçabilité

Liste des alertes		
Identité	Localisation	Notes
0005 - Décennale EXTINCTEUR DIOXYDE CARBONE 2 KG	LIMOGES - CEREZ - 2	Décennale non effectué au 01/01/2022
0005 - Vérification EXTINCTEUR DIOXYDE CARBONE 2 KG	LIMOGES - CEREZ - 2	Vérification non effectuée au 15/03/2022
D-017 - Signature Contrat expresse 1 an - Prestataire LECORPS	LIMOGES - CEREZ - 0	Fin de contrat atteinte le 01/06/2022
D-020 - Reconstitution Contrat expresse 1 an - Prestataire SCHNEIDER ELECTRIC	QL - LEVENEUR - 0	Préavis en cours ou dépassé. Reconstitution le 01/07/2022
P0011 - Formation EVACUATEUR	LIMOGES - CEREZ - 2	CARTRON Jean-Pierre: formation EVACUATEUR non contrôlée au 01/09/2021

Historique d'un extincteur			
Date	Événement	Commentaire	Qui
21/05/2021	Vérification		LAPORTE
01/12/2020	Opération	Recharge	LAPORTE
01/12/2020	Vérification		LAPORTE
10/10/2020	Anomalie(s)	Percuté	LAPORTE
21/04/2020	Vérification		LAPORTE
12/05/2019	Vérification		LAPORTE
01/01/2018	Fabrication		LAPORTE

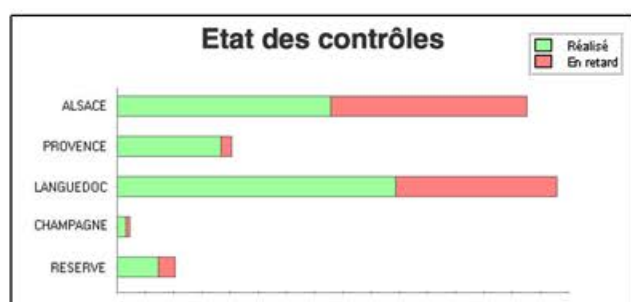

Suivez les contrôles récurrents de tous vos équipements

Gestion des contrôles préventifs et curatifs

Anomalies a traiter			
Identité	Localisation	Dates	Anomalies notées
N° 00000012360 COMMANDE MANUELLE CO2 OUVER. FERM.	SQY - bât. PROVENCE - niv. 4 ouest		DUPOND (07/10/2022) : Commande HS
N° 00000012364 VANNE EAU	SQY - bât. PROVENCE - niv. 4	Contrôle : 01/06/2022	DUPOND (07/10/2022) : Robinet bloqué
N° 1582 BLOC AUTONOME BALISAGE	SQY - bât. PROVENCE - niv. 4 nord		DUPOND (07/10/2022) : Ampoule HS
N° 5195 EXTINCTEUR EAU PULVERISEE 6 L	SQY - bât. PROVENCE - niv. 4 ouest	Décennale : 01/01/2022 - Maintenance : 05/10/2022	DUPOND (07/10/2022) : Percuté

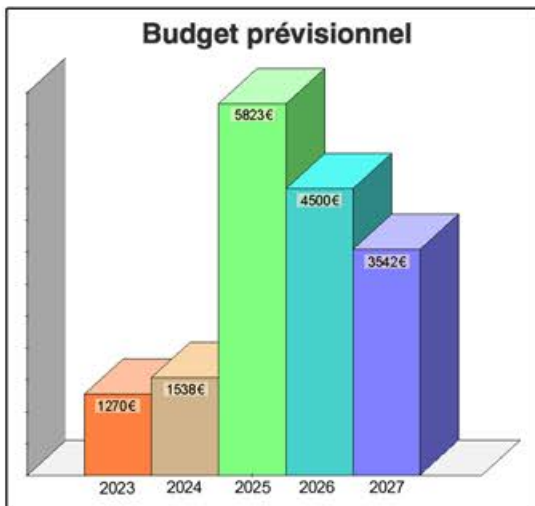

Registre papier

Identité	Localisation	Opérations
Mois : 201312 Total : 405		
N° 9538 - QP15518 EXTINCTEUR DIOXYDE CARB 2 KG	SQY - bât. PROVENCE - niv. 1 COULOIR 5244	Maintenance 15/12/2022
N° 9540 - QP15520 EXTINCTEUR DIOXYDE CARB 2 KG	SQY - bât. PROVENCE - niv. 1 COULOIR 5246	Maintenance 15/12/2022
N° 9541 - QP15521 EXTINCTEUR DIOXYDE CARB 2 KG	SQY - bât. PROVENCE - niv. 1 CIRCULATION 5200	Maintenance 15/12/2022
N° 9547 - QP15527 EXTINCTEUR DIOXYDE CARB 5 KG	SQY - bât. PROVENCE - niv. 1 FACE RUA 45	Maintenance 30/12/2022
N° 9550 - QP15530 EXTINCTEUR DIOXYDE CARB 2 KG	SQY - bât. PROVENCE - niv. 1 FACE LOCAL 5270	Maintenance 15/12/2022
N° 9557 - QP15537 EXTINCTEUR DIOXYDE CARB 5 KG	SQY - bât. PROVENCE - niv. 1 LOCAL 5200	Maintenance 15/12/2022
N° 9582 - QP15544 EXTINCTEUR DIOXYDE CARB 5 KG	SQY - bât. PROVENCE - niv. 1 LOCAL 5200	Maintenance 16/12/2022
N° 9584 - QP15546 EXTINCTEUR DIOXYDE CARB 5 KG	SQY - bât. PROVENCE - niv. 1 LOCAL 5240	Maintenance 16/12/2022
N° 9587 - QP15549 EXTINCTEUR DIOXYDE CARB 5 KG	SQY - bât. PROVENCE - niv. 1 LOCAL 5310 ONDULEURS	Maintenance 16/12/2022
Total général : 1663		
Synthèse RK		Date, cachet et signature 20/12/22 CARA SARL au capital de 5 000 € Bât 415 300 0004 FCB BOISSEY 19, rue de l'Université 93193 NOUILLY-LE-GRAND cedex 01 55 65 08 78

Mobilité



Couplez Agess à PlanNet pour réaliser vos plans de sécurité

PlanNet.fr

Prise en main rapide



Respect de la norme



Bibliothèque complète de pictogrammes



Concevez vos plans en toute autonomie

Consignes adaptées à l'activité

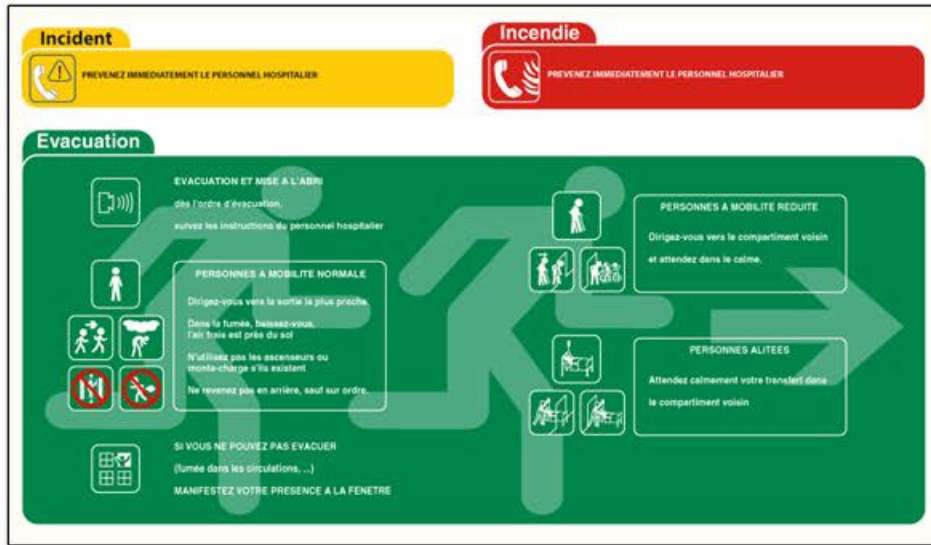

Plans d'évacuation et d'intervention



- En couplage avec Agess, vous poussez l'optimisation au maximum
- Rentabilité importante par rapport à de la prestation classique

Rédaction guidée, sans oublis, totalement personnalisable

- ACCUEIL
 - Accueil Visiteurs
 - Départ de Plis
 - Réception de Plis
- livraison
- QUOTIDIEN
 - Check-list
 - Missions quotidiennes
 - Ouvertures - Fermetures
 - Prêt de clé
 - Prise et fin de service
 - Rondes
- SECURITE
 - Alerte incendie
 - Inondation
 - Permis de feu
 - Personne bloquée dans un ascenseur
 - Secours à personnes
- SURETE
 - Agression
 - Intrusion
 - Objet suspect
 - Vois - Dégradations

Alarme Incendie

Consulter la  Consigne Incendie

Source de l'alarme

Source de l'alarme*: Appel téléphonique Détection incendie Autre

N° du poste appelant*:

Description*:

Envoyer un agent pour une levée de doute

Nom*: Jacques MARTIN Jean DUPOND
 Jean-Michel BRUN Pascal ERIC
 Stephane BLONDIN

Enregistrer le résultat de la levée de doute

Rapport de l'agent*: Feu confirmé Alarme Intempestive

Noter toute information complémentaire

Gestion de tout événement et Intégration des consignes

Agression

 consigne associée

- Indiquer la source de l'alerte
- Envoyer un agent sur les lieux
- Selon le rapport de l'agent, décrire la situation
- Si nécessaire, contacter la Police
- Contacter la Hiérarchie Sécurité par téléphone
- Noter toute information complémentaire

Accueil Visiteurs

 Consigne associée

- Identifier le visiteur et lui donner un badge en échange d'une pièce d'identité
- Enregistrer le nom de la personne visitée
- Récupérer le badge à son départ



Elle s'adapte à vos besoins

Statistiques instantanées

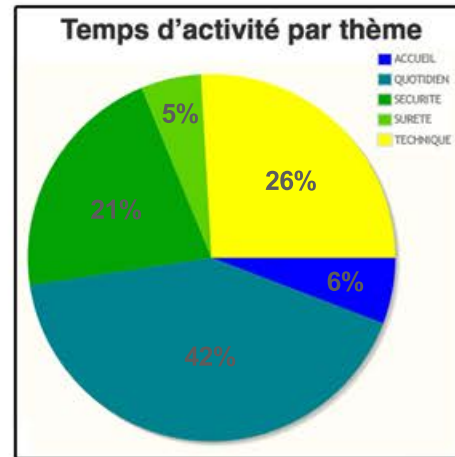
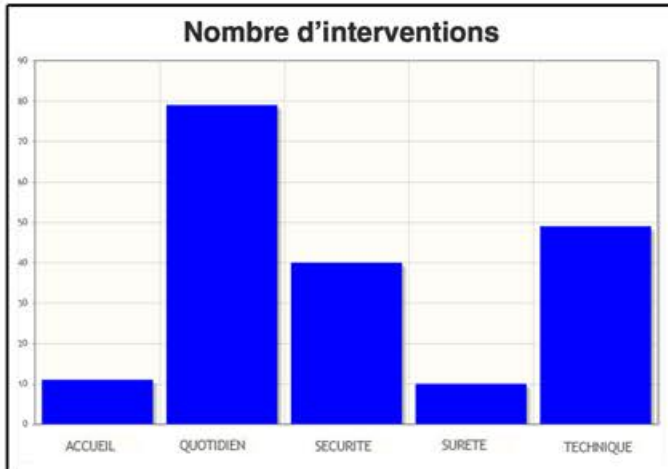

Génération automatique des rapports

SECURITE/Alarme Incendie/
 Événement n° 2048 créé par Agent stationnaire le 04/05/2023 12:09:33
 Extrait : Appel téléphonique 861 Départ de feu signalé sur un véhicule au parking atelier
 Validé par Chef de service le 04/05/2023 12:13:05 - Remontrage effectué et rapport transmis au propriétaire du véhicule - Important

Début: 04/05/2023 11:05:00
 Fin: 04/05/2023 11:35:00
 Localisation: Siège - / / / /

Auteur, date et heure de saisie	Contenu
Agent stationnaire le 04/05/2023 12:09:27	Source de l'alarme : Appel téléphonique du poste 861 -- Description: Départ de feu signalé sur un vè
Agent stationnaire le 04/05/2023 12:09:33	Intervenant : Jean DUPOND
Agent stationnaire le 04/05/2023 12:09:37	Rapport de l'agent : Feu confirmé
Agent stationnaire le 04/05/2023 12:07:28	Extinction du feu à l'aide de 2 extincteurs et une lance incendie à 11:20
Agent stationnaire le 04/05/2023 12:07:54	
Agent stationnaire le 04/05/2023 12:08:06	Chef d'équipe Sécurité prévenu à 11:22

PERMIS DE FEU n°2045
 Valable du 04/05/2023 11:13 au 04/05/2023 18:00
 Donneur d'ordre : Direction / Alphonse DURAND

Le PERMIS DE FEU est établi dans un but de prévention contre les dangers d'incendie et d'explosion occasionnés par les travaux par point chaud (chauffage et arc électrique notamment). Il est délivré par le chef d'entreprise titulaire ou son représentant qualifié, pour chaque travail de ce genre effectué soit par le personnel propre de l'entreprise, soit par celui d'une entreprise extérieure.

Il ne concerne que les travaux effectués à des postes de travail permanents de l'entreprise. Il doit être renouvelé chaque fois qu'un changement d'appareil, de lieu, de méthode de travail intervient dans le chantier.

Nature des travaux
 Exécutant des travaux - Super Elec
 Type de travail à effectuer : Soudage
 Matériel utilisé : Poste à souder
 Moyen de protection : Extincteur EPS

Lieux et particularités
 Localisation : Principat/Administration 0 - Hall 4
 Consignes particulières de sécurité : Attentions aux étincelles
 Risques signalés : Pousses en bois

La présente autorisation est accordée sous réserve :
 1. De l'application des consignes de sécurité venant à l'intervenant
 2. Des mesures de prévention et d'intervention préédictées ci-dessus
 3. L'entreprise doit disposer de ses moyens d'extinction adaptés aux risques
 4. A la fin des travaux, l'entreprise doit aviser le PCS de son départ

En cas d'alarme ou sur ordre ARRÊTER IMMÉDIATEMENT TOUTS TRAVAUX

Le représentant du service sécurité : 
 Nom : DUPOND

L'exécutant qui reconnaît avoir pris connaissance des consignes de sécurité : 
 Nom : ALFRED

Remontée automatique des alertes

Id	Num Rap.	Détails	Quand
DIHS	56	Permis feu en cours, Détection incendie hors service	23/12/2022 08:41:49

- Application Intranet
- Pas d'options tout est inclus



La gestion de rondes

Tableaux de bord

Nombre de points vus			
Identité	Points vus	Points théoriques	% atteint
Ronde 00h	398	562	70,82%
Ronde 10h	28	29	96,55%
Ronde 15h	49	110	44,55%
Ronde 22h	274	319	85,89%
Ronde 3h	222	261	85,06%
Ronde 6h	366	449	81,51%
Total	1337	1730	77,28%

Total temps passé

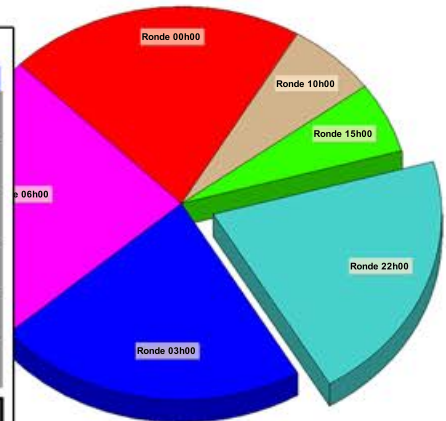

Remontées d'anomalies (avec photos)

Anomalies

- Bris de vitre
- Flaque eau
- Issue de secours encombrée
- Pointeau inexistant
- Porte défectueuse

AJOUTER



Consignes paramétrables

Action :
Enclencher la détection intrusion

Action :
Verrouiller le bureau 312



- Ecriture automatique des rapports dans Gemcel
- Suivi qualitatif des rondes
- Pointeaux QR-Code ou RFID

La supervision des rondes

Une option de Caronde et Agess

Suivi temps réel des rondiers

Supervision de Bernard

depuis 1 jour - PDF

2 alertes remontées

Quand	Nom	Détails	Position	Qui
04/05/2023 12:03:09		Alerte automatique	///	P7 /
04/05/2023 11:43:09	Ronde Parking 3	007	SQY / AQUITAINE / 0 / ESCALIER /	P7 / Bernard
04/05/2023 11:37:25	Ronde Parking 3	009	SQY / AQUITAINE / 3 / COULOIR /	P7 / Bernard
04/05/2023 11:32:25	Ronde Parking 3	005	SQY / AQUITAINE / 2 / COULOIR /	P7 / Bernard
04/05/2023 11:26:15	Ronde Parking 3	008	SQY / AQUITAINE / 2 / ESCALIER /	P7 / Bernard
04/05/2023 11:22:15	Ronde Parking 3	004	SQY / AQUITAINE / 1 / COULOIR /	P7 / Bernard
04/05/2023 11:18:45	Ronde Parking 3	006	SQY / AQUITAINE / 1 / ESCALIER /	P7 / Bernard
04/05/2023 11:11:45	Ronde Parking 3	003	SQY / AQUITAINE / 0 / COULOIR /	P7 / Bernard
04/05/2023 11:01:39	Ronde Parking 3	002	SQY / AQUITAINE / 0 / COULOIR /	P7 / Bernard

Alerte en cas d'inactivité

<p> Maintenance Extincteur</p> <p>Marco</p> <p>- / / 0 / /</p> <p>- 04/05/2023 09:40:00</p> <p>Lever l'alerte </p>	<p> Ronde Parking 3</p> <p>Bernard</p> <p>- Toulon / arrivée / - 2 / /</p> <p>- 04/05/2023 11:30:00</p> <p>Lever l'alerte </p>	<p> Inspection Visuelle</p> <p>Sarah</p> <p>- / / / /</p> <p>- 04/05/2023 09:55:00</p> <p>Mettre Fin </p>
<p> Maintenance Désenfumage</p> <p>Bastian</p> <p>- / / / /</p> <p>- 04/05/2023 12:20:00</p> <p>Mettre Fin </p>	<p> Ronde secteur B</p> <p>P1</p> <p>- Paris / Biseau / 3 / /</p> <p>- 12/04/2023 17:06:01</p> <p></p>	

- Complémentaire à une solution PTI
- Fonctionne avec Caronde et Agess

Parmi les clients qui nous ont fait confiance :

Grand-est et Bourgogne Franche Comté

Aéroport Bâle Mulhouse, Alsachimie, Aperam, CH Auxerre, CH Colmar, CH Pontarlier, CHU Strasbourg, Cryostar, DGAC, Endress & Hauser, Inovyn Tavaux, Nestlé Vittel, PSA Mulhouse,

Centre Val de Loire et Nouvelle Aquitaine

CH Blois, CH Chartres, CH Chatellerault, CH Dax, CH La Rochelle, CH Niort, CH Périgueux, CHU Limoges, Château de Pau, Maaf, Martell, Sica Atlantique, Toray Carbon

Bretagne et Pays de Loire

Airbus, CH Lannion, CH Ploermel, CH Pontivy, CH Vannes, Martell, Nouvelles Cliniques Nantaises, Renault Le Mans, Rouenel, Ville Ancenis

Auvergne Rhône Alpes et PACA

CD des Bouches du Rhône, CH Drôme Nord, CH le Puy, CH Valence, CHI Toulon, CHU Grenoble, CHU Nice, Dassault, Gemalto, INSA Lyon, Laboratoires Merck, Michelin, Palais de Megève, Palais des festivals Cannes, Parc Spirou, Région Auvergne Rhône Alpes, Région PACA, Sanofi, ST Micro, Ville Grenoble

Ile de France

AMF, Banque de France, BNP Paribas, Centre Pompidou, CH Créteil, Cour des comptes, Crédit Agricole, DGAC, Disneyland Paris, Ecole Polytechnique, Essilor, Gare Montparnasse, HEC, Hôtel de la Marine, La Seine Musicale, Le Sénat, Mairie de Paris, Mines Telecom, Ministère des finances, Région IDF, Renault, Université Cergy, Vivendi

Occitanie

Aéroport Toulouse, Aéroport Montpellier, Airbus, CH Thuir, CD de l'Hérault, CH Montauban, CHU Toulouse, CNES, Nestlé Waters Perrier, Sanofi Aramon, Services techniques de la navigation aérienne, Université de Toulouse, Vitesco

Normandie et Hauts de France

Ajinomoto, ANPS, Arcelor, CD de l'Orne, CH Abbeville, CH Arras, CH Douai, CHU Amiens, CHU Rouen, EPSM Flandres, Maillard, Mairie Onnaing, MCA, Parc Astérix, Pôle Emploi Normandie, Renault Douai, Tata Steel, Toyota, Vallourec, Volvo Trucks

Hors métropole

Centre spatial Kourou, CH Ouest Reunion, Croix Rouge Belge, Economat des Armées, Grandes institutions européennes en Belgique et au Luxembourg, IEDOM, Ville Luxembourg



19 rue de l'université
93160 Noisy le Grand
Tél : (33) 1 55 85 08 78

Mail : contact@cara.fr - Internet : www.cara.fr

